Histoire Generale De Port-Roïal Depuis La Reforme De L'Abbaïe jusqu'à son entiere destruction (1756)

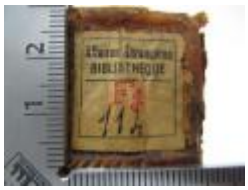

IDENTIFIER
LCA_000992835

ARTIST
France. Ministère des Affaires étrangères; Bergungsstelle für Wissenschaftliche Bibliotheken. Bergungsstelle 015; France. Ministère des Affaires étrangères